

Tutorial pentru utilizarea Planului de Realizare – format Excel

Planul de realizare se va completa pentru toată durata proiectului.

Vă rugăm să utilizați Sheet-ul Excel care se potrivește tipului de Plan de realizare pe care doriți să îl alegeți. Dacă nu se va alege Sheet-ul potrivit, nu vor apărea procentele pentru ajutorul de stat în mod automat. Planul de realizare va fi copiat pe un CD în format Excel și va conține toți partenerii (dacă proiectul are parteneri).

Considerăm cazul cel mai simplu:

fără Parteneri si cu Activități – *Sheet Excel denumit FARA PART-ACT*

8			Durata			Tip activitate CDI*	Livrabile	Conducator Proiect		Institutul de _____		
9								Acronim	IFIN-HH	Tip institutie***		R
10	Etapă/Activitate	Titlul Etapei/Activitatii						Finansare Buget de stat (%)	Buget			
11			Data Inceperii	Data finalizarii	Perioada (zile)			Subtotal Et. I	Total	A#)	B#)	C#)
12								P	0,00	0,00	0,00	0,00
13								L	0,00	0,00	0,00	0,00
14								D	0,00	0,00	0,00	0,00
15								R	0,00	0,00	0,00	0,00
16								Subtotal I1	0,00	0,00	0,00	0,00
17								=DR*/B#	Total	A#)	B#)	C#)
18								P				
19								L				
20								D				
21								R				
22								Subtotal I1	0,00	0,00	0,00	0,00
23								=DR*/B#	Total	A#)	B#)	C#)
24								P				
25								L				
26								D				
27								R				
28								Subtotal I1	0,00	0,00	0,00	0,00
29								=DR*/B#	Total	A#)	B#)	C#)
30								P				
31								L				
32								D				
33								R				
34								Subtotal I1	0,00	0,00	0,00	0,00
35								=DR*/B#	Total	A#)	B#)	C#)
36								P				
37								L				
38								D				
39								R				
40								Subtotal I1	0,00	0,00	0,00	0,00
41								=DR*/B#	Total	A#)	B#)	C#)
42								P				
43								L				
44								D				
45								R				

*) CF - cercetare fundamentală; CI - cercetare industrială; CIP - cercetare industrială în colaborare efectivă sau diseminarea rezultatelor; DE - dezvoltare experimentală; DE+ - dezvoltare experimentală în colaborare efectivă sau cu diseminarea rezultatelor; SF - studii fezabilitate; IPB - protejare brevete; IDP - detasare personal; ISC - servicii de consultanță în domeniul inovării și de sprijinire a inovării.

**) În limitele ajutorului de stat conform Deciziei ANCSI 9281/13.08.2015

***) Tipul instituției se va selecta dintre următoarele: R - organizație de cercetare și diseminare a cunoștințelor; S - întreprindere mică; M - întreprindere mijlocie; L - întreprindere mare

====) Finanțare din buget program; ==) Cofinanțare din alte surse interne (naționale); ===) Finanțare din surse UE

P - Cheltuieli de personal; L - Cheltuieli cu logistică; D - Cheltuieli de deplasare; R - Cheltuieli cu regia

46		Conducător de proiect,										
47		Reprezentant legal										
48		(funcția, nume și prenume, semnătură, ștampilă)										
49		Director Proiect,										
50		Data										

<	>	PART-SUBACT	GANTT 1	FARA PART-SUBACT	GANTT 2	PART-ACT	GANTT 3	FARA PART-ACT	GANTT 4
---	---	-------------	---------	------------------	---------	----------	---------	---------------	---------

Pasul 1

Se vor introduce linii suplimentare pentru Activități – întotdeauna înaintea ultimei activități (în cazul nostru I.3)

Se selectează toată Activitatea – se apasă Click dreapta și apoi pe Copy.

Formular B3_RO - Planul de realizare a proiectului																
Programul/Subprogramul/Modulul		5/5.2/CERN-RO														
Tipul proiectului		CD		În continuare <input type="checkbox"/>		Nou <input type="checkbox"/>										
Programul/Programele CERN la care se participă		(Exemplu: SPS / NA 62)														
Titlul proiectului / Acronimul																
Durata proiectului																
Etapă/Activitate	Titlul Etapei/Activității	Durata			Tip activitate CDI*	Livrabile	Conducător Proiect		Institutul de							
		Data Începerii	Data finalizării	Perioada (zile)			Acronim	IFIN-HH	Tip instituție***	R						
I	Studiu	03-01-20	31-12-20	363		Ex: Raport activitate, 2 articole, 3 conferințe	Finanțare		Buget							
							Buget de stat (%)									
							Subtotal Et 1		0,00		0,00		0,00			
							P		0,00		0,00		0,00			
							L		0,00		0,00		0,00			
							D		0,00		0,00		0,00			
							R		0,00		0,00		0,00			
							Subtotal II		0,00		0,00		0,00			
							#D/P/B/		Total		A#)		B#)		C#)	
							I1	Studiu	03-01-20	30-06-20	179	CF	1 articol, 1 conferință	Finanțare		Buget
Buget de stat (%)																
Subtotal Et 1		0,00		0,00		0,00										
P		0,00		0,00		0,00										
L		0,00		0,00		0,00										
D		0,00		0,00		0,00										
R		0,00		0,00		0,00										
Subtotal II		0,00		0,00		0,00										
#D/P/B/		Total		A#)		B#)								C#)		
I2	Dezvoltarea de	01-07-20	31-12-20	183	CF+	1 articol, 1 conferință								Finanțare		Buget
							Buget de stat (%)									
							Subtotal Et 1		0,00		0,00		0,00			
							P		0,00		0,00		0,00			
							L		0,00		0,00		0,00			
							D		0,00		0,00		0,00			
							R		0,00		0,00		0,00			
							Subtotal II		0,00		0,00		0,00			
							#D/P/B/		Total		A#)		B#)		C#)	
							I3	01-09-20	31-12-20	121	---	Raport activitate, 1 conferință	Finanțare		Buget
Buget de stat (%)																
Subtotal Et 1		0,00		0,00		0,00										
P		0,00		0,00		0,00										
L		0,00		0,00		0,00										
D		0,00		0,00		0,00										
R		0,00		0,00		0,00										
Subtotal II		0,00		0,00		0,00										
#D/P/B/		Total		A#)		B#)								C#)		

CF - cercetare fundamentală, CI - cercetare industrială, CI+ - cercetare industrială în colaborare efectivă sau diseminare rezultate, DE - dezvoltare experimentală, DE+ - dezvoltare experimentală în colaborare efectivă sau cu diseminare rezultate, SF - studii fezabilitate, IPB - protecție brevete, IDP - detașare personal, ISC - servicii de consultanță în domeniul inovării și de sprijinire a inovării.

***) În limitele ajutorului de stat conform Deciziei ANCSIR 9281/13.08.2015

****) Tipul instituției se va selecta dintre următoarele: R - organizație de cercetare și diseminare a cunoștințelor, S - întreprindere mică, M - întreprindere mijlocie, L - întreprindere mare

a) Finanțare din buget program, b) Cofinanțare din alte surse interne (naționale), c) Finanțare din surse UE

P - Cheltuieli de personal, L - Cheltuieli cu logistică, D - Cheltuieli de deplasare, R - Cheltuieli cu regia

Conducător de proiect,
Reprezentant legal
(funcție, nume și prenume, semnătură, ștampilă)

Director Proiect,
Data

PART-SUBACT GANTT 1 FARA PART-SUBACT GANTT 2 PART-ACT GANTT 3 FARA PART-ACT GANTT 4

Se apasă Click dreapta și apoi pe Insert Copied Cells:

Formular B3_RO - Planul de realizare a proiectului																
Programul/Subprogramul/Modulul		5/5.2/CERN-RO														
Tipul proiectului		CD		În continuare <input type="checkbox"/>		Nou <input type="checkbox"/>										
Programul/Programele CERN la care se participă		(Exemplu: SPS / NA 62)														
Titlul proiectului / Acronimul																
Durata proiectului																
Etapă/Activitate	Titlul Etapei/Activității	Durata			Tip activitate CDI*	Livrabile	Conducător Proiect		Institutul de							
		Data Începerii	Data finalizării	Perioada (zile)			Acronim	IFIN-HH	Tip instituție***	R						
I	Studiu	03-01-20	31-12-20	363		Ex: Raport activitate, 2 articole, 3 conferințe	Finanțare		Buget							
							Buget de stat (%)									
							Subtotal Et 1		0,00		0,00		0,00			
							P		0,00		0,00		0,00			
							L		0,00		0,00		0,00			
							D		0,00		0,00		0,00			
							R		0,00		0,00		0,00			
							Subtotal II		0,00		0,00		0,00			
							#D/P/B/		Total		A#)		B#)		C#)	
							I1	Studiu	03-01-20	30-06-20	179	CF	1 articol, 1 conferință	Finanțare		Buget
Buget de stat (%)																
Subtotal Et 1		0,00		0,00		0,00										
P		0,00		0,00		0,00										
L		0,00		0,00		0,00										
D		0,00		0,00		0,00										
R		0,00		0,00		0,00										
Subtotal II		0,00		0,00		0,00										
#D/P/B/		Total		A#)		B#)								C#)		
I2	Dezvoltarea de	01-07-20	31-12-20	183	CF+	1 articol, 1 conferință								Finanțare		Buget
							Buget de stat (%)									
							Subtotal Et 1		0,00		0,00		0,00			
							P		0,00		0,00		0,00			
							L		0,00		0,00		0,00			
							D		0,00		0,00		0,00			
							R		0,00		0,00		0,00			
							Subtotal II		0,00		0,00		0,00			
							#D/P/B/		Total		A#)		B#)		C#)	
							I3	01-09-20	31-12-20	121	---	Raport activitate, 1 conferință	Finanțare		Buget
Buget de stat (%)																
Subtotal Et 1		0,00		0,00		0,00										
P		0,00		0,00		0,00										
L		0,00		0,00		0,00										
D		0,00		0,00		0,00										
R		0,00		0,00		0,00										
Subtotal II		0,00		0,00		0,00										
#D/P/B/		Total		A#)		B#)								C#)		

CF - cercetare fundamentală, CI - cercetare industrială, CI+ - cercetare industrială în colaborare efectivă sau diseminare rezultate, DE - dezvoltare experimentală, DE+ - dezvoltare experimentală în colaborare efectivă sau cu diseminare rezultate, SF - studii fezabilitate, IPB - protecție brevete, IDP - detașare personal, ISC - servicii de consultanță în domeniul inovării și de sprijinire a inovării.

***) În limitele ajutorului de stat conform Deciziei ANCSIR 9281/13.08.2015

****) Tipul instituției se va selecta dintre următoarele: R - organizație de cercetare și diseminare a cunoștințelor, S - întreprindere mică, M - întreprindere mijlocie, L - întreprindere mare

a) Finanțare din buget program, b) Cofinanțare din alte surse interne (naționale), c) Finanțare din surse UE

P - Cheltuieli de personal, L - Cheltuieli cu logistică, D - Cheltuieli de deplasare, R - Cheltuieli cu regia

Conducător de proiect,
Reprezentant legal
(funcție, nume și prenume, semnătură, ștampilă)

Director Proiect,
Data

PART-SUBACT GANTT 1 FARA PART-SUBACT GANTT 2 PART-ACT GANTT 3 FARA PART-ACT GANTT 4

Pentru anul 2020 Planul de realizare a căpătat forma de mai jos:

Etapă/Activitate	Titlul Etapei/Activității	Durata			Tip activitate CDI*	Livrabile	Conducător Proiect		Institutul de																																																																																																																																																																																																																																																																																																																																																																																																																																																																																																																																																																																																																							
		Data Începerii	Data finalizării	Perioada (zile)			Acronim	IFIN-HH	Tip instituție***	R																																																																																																																																																																																																																																																																																																																																																																																																																																																																																																																																																																																																																						
											Finanțare																																																																																																																																																																																																																																																																																																																																																																																																																																																																																																																																																																																																																					
											Buget de stat (%)																																																																																																																																																																																																																																																																																																																																																																																																																																																																																																																																																																																																																					
I	Studiu	03-01-20	31-12-20	363		Ex: Raport activitate, 2 articole, 3 conferințe																																																																																																																																																																																																																																																																																																																																																																																																																																																																																																																																																																																																																										

* CF - cercetare fundamentală, CI - cercetare industrială, CF+ - cercetare industrială în colaborare efectivă sau diseminare rezultate, DE - dezvoltare experimentală, DE+ - dezvoltare experimentală în colaborare efectivă sau cu diseminare rezultate, SF - studii fezabilitate, IPB - protejare brevete, IDP - detașare personal, ISC - servicii de consultanță în domeniul inovării și de sprijinire a inovării.

În coloana Etapa/Activitatea se vor modifica Activitățile astfel încât:

I - va conține activitățile – I.1, I.2, I.3 pentru anul 2020;

II - va conține activitățile – II.1, II.2, pentru anul 2021.

Se poate observa că Diagrama Gantt a fost actualizată (Sheet-ul denumit Gantt 4). Vom efectua modificări asupra Gantt într-o etapă ulterioară.

Etapă/Activitatea	Titlul Etapei/Activității	Durata			Tip activitate CDI*	Livrabile	Conducător Proiect		Institutul de _____			
		Data Începerii	Data finalizării	Perioada (zile)			Acronim	IFIN-HH	Tip instituție****	R		
											Finanțare	
											Buget de stat (%)	
							Total	A#)	B#)	C#)		
I	Studiu _____	03-01-20	31-12-20	363		Ex: Raport activitate, 2 articole, 3 conferințe _____	Subtotal Et. I	0,00	0,00	0,00	0,00	
							P	0,00	0,00	0,00	0,00	
							L	0,00	0,00	0,00	0,00	
							D	0,00	0,00	0,00	0,00	
							R	0,00	0,00	0,00	0,00	
							Subtotal II	0,00	0,00	0,00	0,00	
II	Studiu _____	03-01-20	30-06-20	179	CF	1 articol, 1 conferință	#DIIV/0/	Total	A#)	B#)	C#)	
							P					
							L					
							D					
							R					
							Subtotal II	0,00	0,00	0,00	0,00	
II	Dezvoltarea de _____	01-07-20	31-12-20	183	CF+	1 articol, 1 conferință	#DIIV/0/	Total	A#)	B#)	C#)	
							P					
							L					
							D					
							R					
							Subtotal II	0,00	0,00	0,00	0,00	
II	_____	01-09-20	31-12-20	121	_____	Raport activitate, 1 conferință	#DIIV/0/	Total	A#)	B#)	C#)	
							P					
							L					
							D					
							R					
							Subtotal II	0,00	0,00	0,00	0,00	
II		01-01-21	31-12-21	364			Subtotal Et. I	0,00	0,00	0,00	0,00	
							P					
							L					
							D					
							R					
							Subtotal II	0,00	0,00	0,00	0,00	
II		01-01-21	31-08-21	242	cod unic		#DIIV/0/	Total	A#)	B#)	C#)	
							P					
							L					
							D					
							R					
							Subtotal II	0,00	0,00	0,00	0,00	
II		01-09-21	31-12-21	121	cod unic		#DIIV/0/	Total	A#)	B#)	C#)	
							P					
							L					
							D					
							R					
							Subtotal II	0,00	0,00	0,00	0,00	

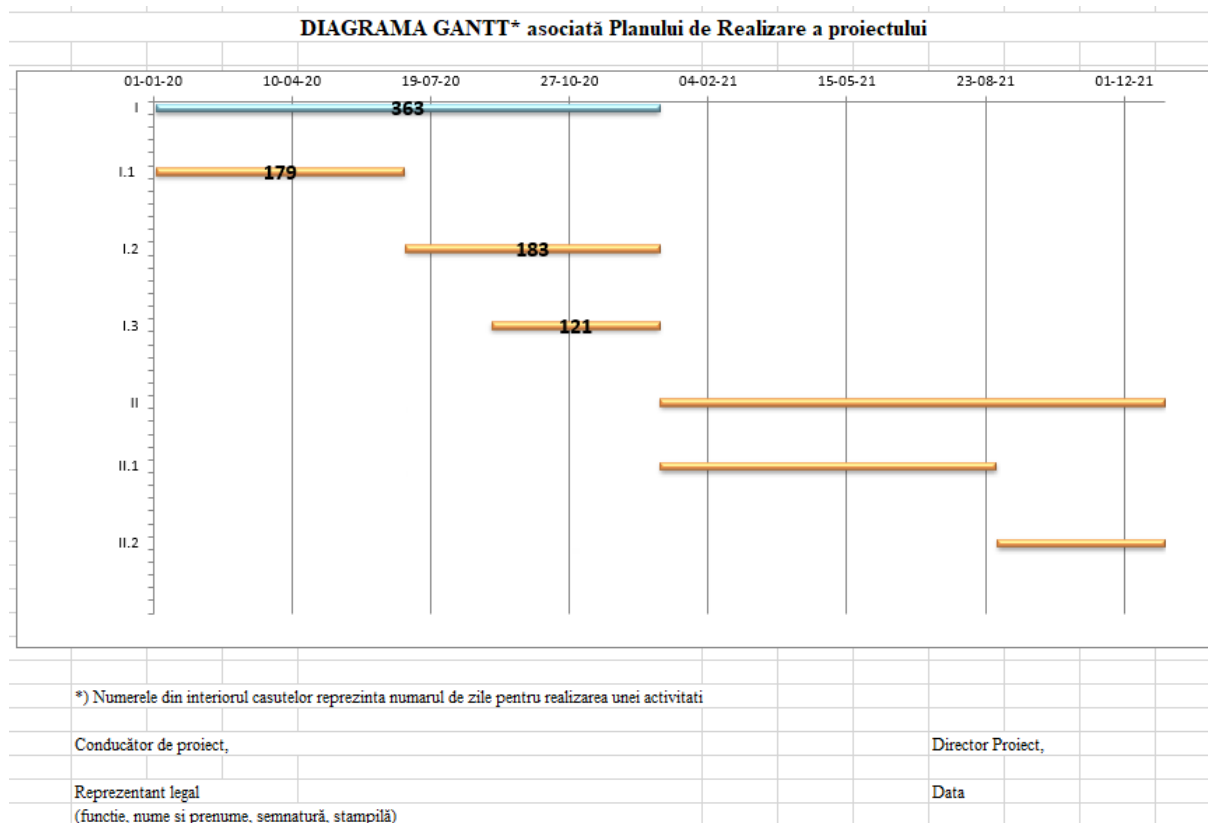

Pasul 2

După adăugarea tuturor etapelor și activităților se va trece la actualizarea formulelor de calcul. Astfel:

Etapa I = I.1 + I.2 + I.3 + pentru fiecare tip de cheltuială P – personal, L – logistică, D – deplasare, R – regie. Totalurile de la Etape se vor regăsi în Devizele cadru. Se vor actualiza formulele pentru fiecare coloană A# și fiecare tip de cheltuială. Se va proceda la fel pentru toate Etapele.

Dacă există Subactivități, atunci Etapa I va fi alcătuită din Activitatea I.1 care conține Subactivitățile I.1.1 + I.1.2 +, Activitatea I.2 care conține Subactivitățile I.2.1 + I.2.2 + etc. (se vor actualiza formulele de calcul și în acest caz). Cazul în care există și Subactivități este prezentat în Sheet-ul Excel denumit FARA PART-SUBACT.

Etapa/Activitatea	Titlul Etapei/Activitatii	Durata			Tip activitate CDI*	Livrabile	Conducator Proiect		Institutul de _____			
		Data Inceperii	Data finalizarii	Perioada (zile)			Acronim	IFIN-HH	Tip institutie***	R		
							Finantare	Buget				
							Buget de stat (%)	Total	A#)	B#)	C#)	
I	Studiul _____	03-01-20	31-12-20	363		Ex: Raport activitate, 2 articole, 3 conferinte ____	Subtotal Et. I	0,00	0,00	0,00	0,00	
							P	=I20+I26+I32	0,00	0,00	0,00	
							L	0,00	0,00	0,00	0,00	
							D	0,00	0,00	0,00	0,00	
							R	0,00	0,00	0,00	0,00	
I1	Studiul	03-01-20	30-06-20	179	CF	1 articol, 1 conferinta	Subtotal I1	0,00	0,00	0,00	0,00	
							#DIV/0!	Total	A#)	B#)	C#)	
							P					
							L					
							D					
I2	Dezvoltarea de	01-07-20	31-12-20	183	CF+	1 articol, 1 conferinta	Subtotal I1	0,00	0,00	0,00	0,00	
							#DIV/0!	Total	A#)	B#)	C#)	
							P					
							L					
							D					
I3	01-09-20	31-12-20	121	Raport activitate, 1 conferinta	Subtotal I1	0,00	0,00	0,00	0,00	
							#DIV/0!	Total	A#)	B#)	C#)	
							P					
							L					
							D					
II		01-01-21	31-12-21	364			Subtotal Et. I	0,00	0,00	0,00	0,00	
							P					
							L					
							D					
							R					

Etapă/Activitatea	Titlul Etapei/Activității	Durata			Tip activitate CDI*	Livrabile	Conducator Proiect		Institutul de _____			
		Data Inceperii	Data finalizarii	Perioada (zile)			Acronim	IFIN-HH	Tip institutie***	R		
							Finantare	Buget				
							Buget de stat (%)	Total	A#)	B#)	C#)	
I	Studiul _____	03-01-20	31-12-20	363		Ex: Raport activitate, 2 articole, 3 conferinte _____	Subtotal Et. I	0,00	0,00	0,00	0,00	
							P	=J20+J26+J32	0,00	0,00		
							L	0,00	0,00	0,00		
							D	0,00	0,00	0,00		
							R	0,00	0,00	0,00		
I1	Studiul _____	03-01-20	30-06-20	179	CF	1 articol, 1 conferinta	Subtotal I1	0,00	0,00	0,00	0,00	
							#DIV/0!	Total	A#)	B#)	C#)	
							P					
							L					
							D					
I2	Dezvoltarea de	01-07-20	31-12-20	183	CF+	1 articol, 1 conferinta	Subtotal I1	0,00	0,00	0,00	0,00	
							#DIV/0!	Total	A#)	B#)	C#)	
							P					
							L					
							D					
I3	01-09-20	31-12-20	121	Raport activitate, 1 conferinta	Subtotal I1	0,00	0,00	0,00	0,00	
							#DIV/0!	Total	A#)	B#)	C#)	
							P					
							L					
							D					
II		01-01-21	31-12-21	364			Subtotal Et. I	0,00	0,00	0,00	0,00	
							P					
							L					
							D					
							R					

Se vor actualiza formulele de calcul pentru coloanele B#) și C#) dacă este cazul. B#) și C#) sunt explicitate în subsolul tabelului.

Pasul 3

Se va completa Titlul Etapei/ Activității și se va completa coloana Tip activitate CDI (se vor trece doar codurile de mai jos, care se află și în subsolul Planului de realizare – de ex CF – în dreptul celei mai mici unități – Activitate în cazul ales de noi; Dacă există și Subactivități, atunci aceste prescurtări se vor completa doar în dreptul Subactivităților):

CF - cercetare fundamentală; **CI** - cercetare industrială; **CI+** - cercetare industrială în colaborare efectivă sau diseminarea rezultatelor; **DE** - dezvoltare experimentală; **DE+** - dezvoltare experimentală în colaborare efectivă sau cu diseminarea rezultatelor; **SF** - studii fezabilitate; **IPB** - protejare brevete; **IDP** - detașare personal; **ISC** - servicii de consultanță în domeniul inovării și de sprijinire a inovării.

În exemplul dat, prin culoarea roșie s-au evidențiat zonele unde formularul a fost completat.

Pasul 4 – pentru actualizarea Diagramei Gantt.

Se vor completa Data începerii și Data finalizării. În exemplul nostru acestea sunt deja completate. Perioada va fi calculată automat de fișierul excel și se va modifica și Diagrama Gantt corespunzătoare.

Atenție la modul de completare a Datei de începere și de finalizare. Aceasta trebuie completată în formatul în care aceasta apare după ce dați click pe celulă. Altfel, dacă se va trece în alt format, atunci în coloana “Perioada” va apărea o eroare. Se va completa pentru toate Etapele și pentru toate Activitățile.

După completarea Datei de începere și de finalizare fișierul ar trebui să arate ca în imaginea de mai jos (datele trecute sunt alese aleatoriu).

Etapă/Activitatea	Titlul Etapei/Activității	Durata			Tip activitate CDI*	Livrabile	Conducator Project		Institutul de _____							
		Data Inceperii	Data finalizării	Perioada (zile)			Acronim	IFIN-HH	Tip institutie***							
									Finantare	Buget						
										Buget de stat (%)	Total	A#)	B#)	C#)		
I	Studiu _____	03-01-20	31-12-20	363		Ex: Raport activitate, 2 articole, 3 conferinte _____						Subtotal Et. I	0,00	0,00	0,00	0,00
												P	0,00	0,00	0,00	0,00
												L	0,00	0,00	0,00	0,00
												D	0,00	0,00	0,00	0,00
												R	0,00	0,00	0,00	0,00
												Subtotal II	0,00	0,00	0,00	0,00
II.1	Studiu _____	03-01-20	30-06-20	179	CF	1 articol, 1 conferinta						#DB/0#	Total	A#)	B#)	C#)
												P				
												L				
												D				
												R				
												Subtotal II	0,00	0,00	0,00	0,00
II.2	Dezvoltarea de _____	01-07-20	31-12-20	183	CF-	1 articol, 1 conferinta						#DB/0#	Total	A#)	B#)	C#)
												P				
												L				
												D				
												R				
												Subtotal II	0,00	0,00	0,00	0,00
II.3	_____	01-09-20	31-12-20	121	_____	Raport activitate, 1 conferinta						#DB/0#	Total	A#)	B#)	C#)
												P				
												L				
												D				
												R				
												Subtotal II	0,00	0,00	0,00	0,00
II		01-01-21	31-12-21	364								Subtotal Et. I	0,00	0,00	0,00	0,00
												P				
												L				
												D				
												R				
												Subtotal II	0,00	0,00	0,00	0,00
II.1		01-01-21	31-08-21	242	cod unic							#DB/0#	Total	A#)	B#)	C#)
												P				
												L				
												D				
												R				
												Subtotal II	0,00	0,00	0,00	0,00
II.2		01-09-21	31-12-21	121	cod unic							#DB/0#	Total	A#)	B#)	C#)
												P				
												L				
												D				
												R				
												Subtotal II	0,00	0,00	0,00	0,00

Diagrama Gantt asociată Planului va arăta ca în imaginea de mai jos:

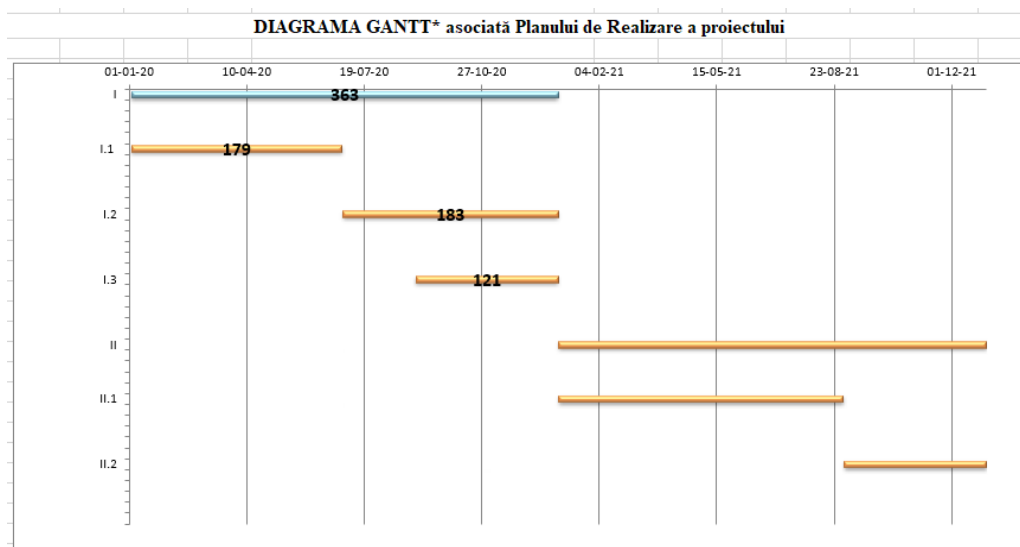

Pentru a adăuga numărul de zile, pe Diagrama se apasă Click dreapta pe una din linii și apoi pe *Add Data Label*.

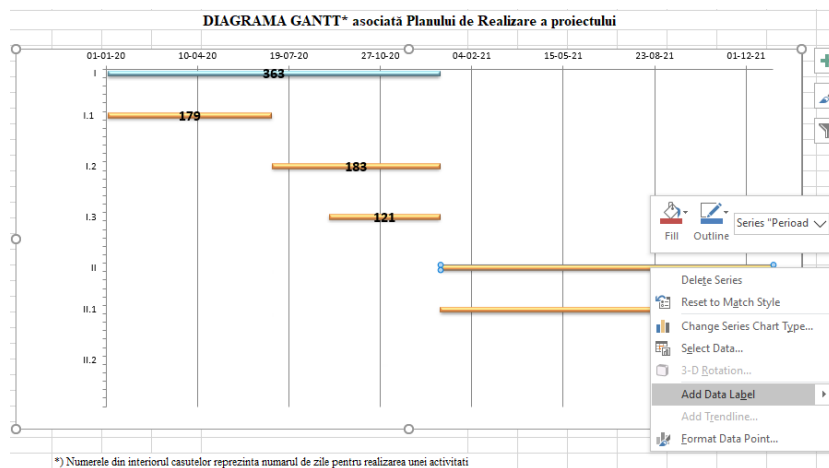

După realizarea acestei etape Diagrama va arata ca în figura de mai jos:

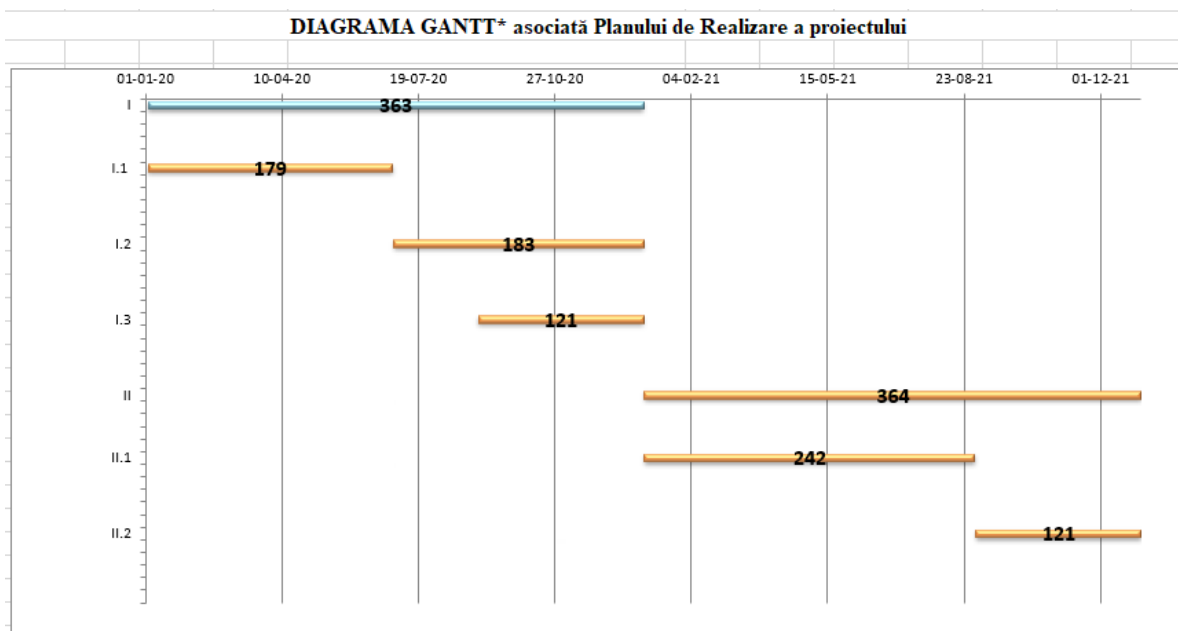

Pentru a evidenția în mod diferit Etapele de Activități se va proceda în felul următor:

Se va selecta linia pe care dorim să o modificăm, apoi mergem în meniu, *Format*, *Shape fill* și alegem culoarea dorită.

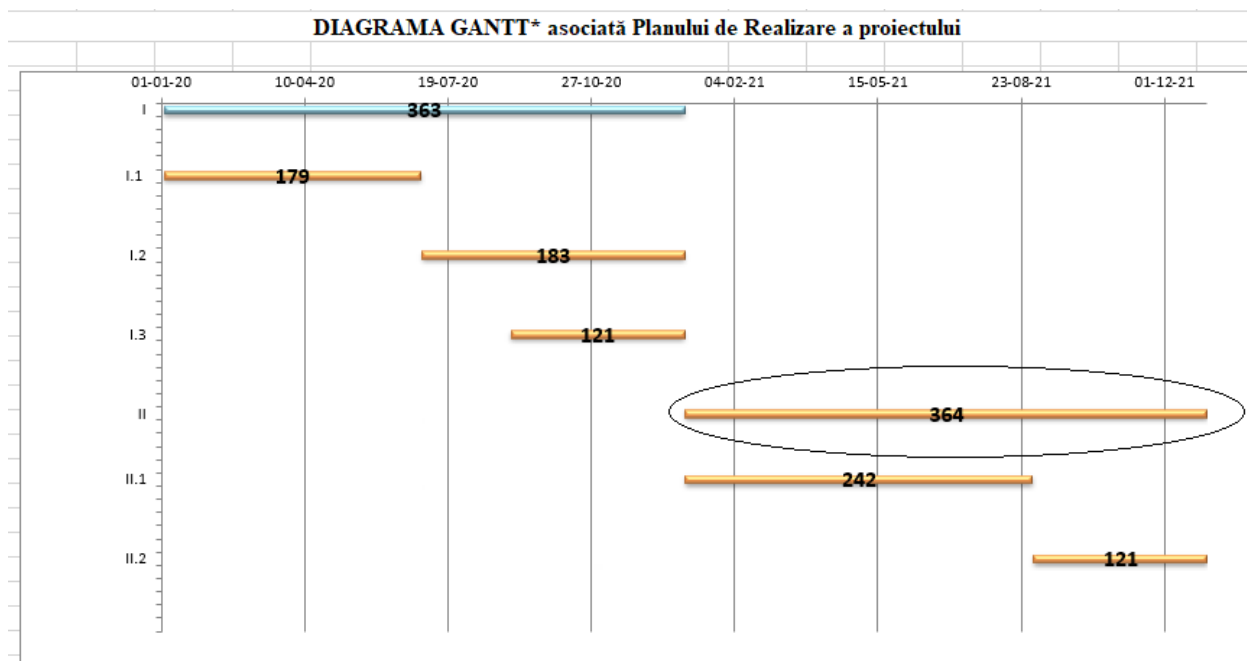

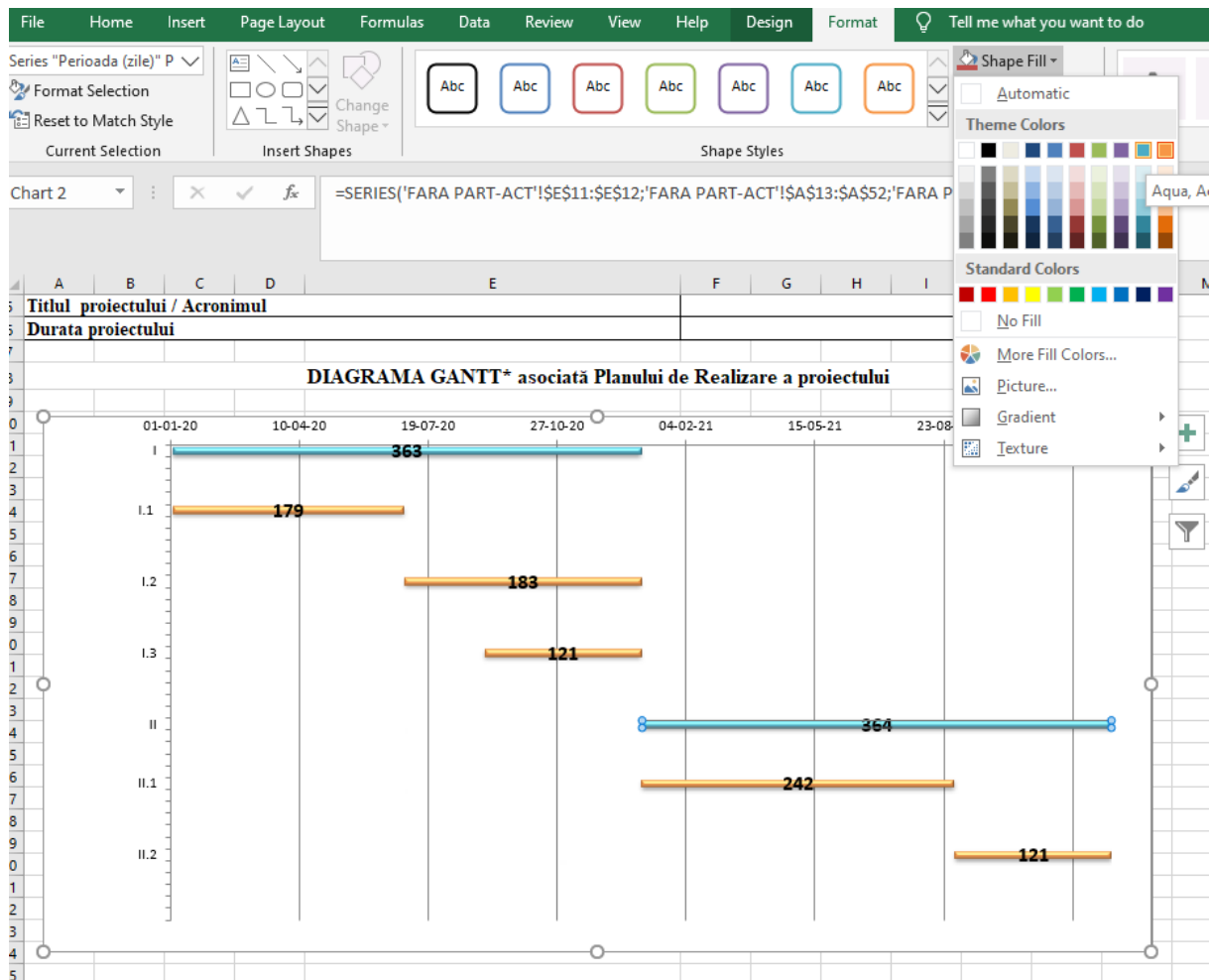

Se va proceda la fel pentru celelalte linii. La final Diagrama Gantt va arăta ca în figura de mai jos.

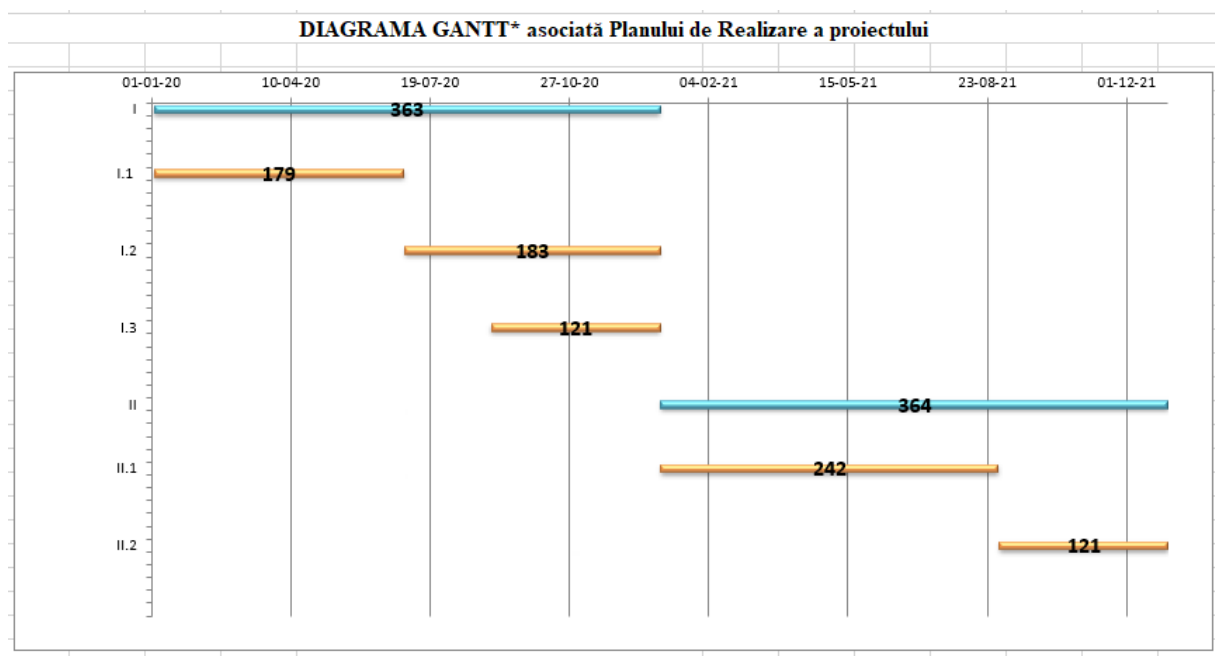

Pasul 5 – Revenire la completarea Planului de realizare

Se vor completa Livrabilele, Conducătorul de Proiect, Acronimul

Etapa/Activitatea	Titlul Etapei/Activitatii	Durata			Tip activitate CDI*	Livrabile	Conducator Proiect		Institutul de _____			
							Acronim	IFIN-HH	Tip institutie***		R	
		Data Inceperii	Data finalizarii	Perioada (zile)			Finantare Buget de stat (%)	Buget				
								Total	A#	B#	C#	
I	Studiul _____	03-01-20	31-12-20	363	Ex: Raport activitate, 2 articole, 3 conferinte	Subtotal Et. I	0,00	0,00	0,00	0,00		
						P	0,00	0,00	0,00	0,00		
						L	0,00	0,00	0,00	0,00		
						D	0,00	0,00	0,00	0,00		
						R	0,00	0,00	0,00	0,00		
						Subtotal I1	0,00	0,00	0,00	0,00		
I1	Studiul	03-01-20	30-06-20	179	CF	1 articol, 1 conferinta	#DI/0!	Total	A#	B#	C#	
							P					
							L					
							D					
							R					
							Subtotal I1	0,00	0,00	0,00	0,00	
I2	Dezvoltarea de	01-07-20	31-12-20	183	CF+	1 articol, 1 conferinte	#DI/0!	Total	A#	B#	C#	
							P					
							L					
							D					
							R					
							Subtotal I1	0,00	0,00	0,00	0,00	
I3	01-09-20	31-12-20	121	Raport activitate, 1 conferinta	#DI/0!	Total	A#	B#	C#	
							P					
							L					
							D					
							R					
							Subtotal I1	0,00	0,00	0,00	0,00	

Apăsăm pe Tipul Instituției – linia unde este trecut R.

Tipul instituției se va selecta dintre următoarele: R - organizație de cercetare și diseminare a cunoștințelor; S - Întreprindere Mică; M - Întreprindere Mijlocie; L - Întreprindere Mare

Etapa/Activitatea	Titlul Etapei/Activitatii	Durata			Tip activitate CDI*	Livrabile	Conducator Proiect		Institutul de _____		
							Acronim	IFIN-HH	Tip institutie***		R
		Data Inceperii	Data finalizarii	Perioada (zile)			Finantare Buget de stat (%)	Buget			R S H T
								Total	A#	B#	
I	Studiul _____	03-01-20	31-12-20	363	Ex: Raport activitate, 2 articole, 3 conferinte	Subtotal Et. I	0,00	0,00	0,00	0,00	
						P	0,00	0,00	0,00	0,00	
						L	0,00	0,00	0,00	0,00	
						D	0,00	0,00	0,00	0,00	
						R	0,00	0,00	0,00	0,00	
						Subtotal II	0,00	0,00	0,00	0,00	

Pasul 6

Pasul următor îl reprezintă completarea Planului de realizare cu valori numerice.

În funcție de caz se vor completa coloanele A#), B#) și C#). Semnificația A#), B#) și C#) este trecută în subsolul tabelului.

Presupunem că Bugetul nostru pentru anul 2020 este de 2.000.000 lei defalcat în:

Personal: 700.000 lei, Logistică: 600.000 lei, Deplasare: 400.000 lei, Regie: 300.000 lei

Aceste sume se vor regăsi la Subtotal Et. I pe fiecare categorie de cheltuială.

Se vor completa valori doar la Activități, deoarece totalul pentru anul 2020 a fost actualizat la Pasul 2.

În cazul nostru avem 3 Activități. Astfel, vom împărți valorile de mai sus în trei părți (Activități):

Exemplu:

Etapă I – Anul 2020

Activitatea 1	Activitatea 2	Activitatea 3
Personal: 200.000 Logistica: 150.000 Deplasare: 150.000 Regie: 100.000	Personal: 300.000 Logistica: 250.000 Deplasare: 100.000 Regie: 100.000	Personal: 200.000 Logistica: 200.000 Deplasare: 150.000 Regie: 100.000

Vom completa datele în Tabelul Excel (sunt evidențiate în Roșu).

Etapa/Activitatea	Titlul Etapei/Activității	Durata			Tip activitate CDI*	Livrabile	Conducator Proiect		Institutul de _____			
		Data Inceperii	Data finalizarii	Perioada (zile)			Acronim	IFIN-HH	Tip institutie***		R	
Finantare	Buget											
Buget de stat (%)	Total	A#)	B#)	C#)								
I	Studiul _____	03-01-20	31-12-20	363	Ex: Raport activitate, 2 articole, 3 conferinte	Subtotal Et I	2.000.000,00	2.000.000,00	0,00	0,00		
						P	700.000,00	700.000,00	0,00	0,00		
						L	600.000,00	600.000,00	0,00	0,00		
						D	400.000,00	400.000,00	0,00	0,00		
						R	300.000,00	300.000,00	0,00	0,00		
						Subtotal I1	600.000,00	600.000,00	0,00	0,00		
I1	Studiul	03-01-20	30-06-20	179	CF	1 articol, 1 conferinta	100%	Total	A#)	B#)	C#)	
							P	200.000,00	200.000,00			
							L	150.000,00	150.000,00			
							D	150.000,00	150.000,00			
							R	100.000,00	100.000,00			
							Subtotal I1	750.000,00	750.000,00	0,00	0,00	
I2	Dezvoltarea de	01-07-20	31-12-20	183	CF+	1 articol, 1 conferinta	100%	Total	A#)	B#)	C#)	
							P	300.000,00	300.000,00			
							L	250.000,00	250.000,00			
							D	100.000,00	100.000,00			
							R	100.000,00	100.000,00			
							Subtotal I1	650.000,00	650.000,00	0,00	0,00	
I3	01-09-20	31-12-20	121	Raport activitate, 1 conferinta	100%	Total	A#)	B#)	C#)	
							P	200.000,00	200.000,00			
							L	200.000,00	200.000,00			
							D	150.000,00	150.000,00			
							R	100.000,00	100.000,00			

Se poate observa că valorile totale au fost calculate automat. De asemenea, procentul pentru ajutorul de stat a fost calculat automat.

În cazul Proiectelor cu Parteneri se utilizează Sheet-ul PART-SUBACT- GANTT 1 – pentru cazul în care există Etape, Activități și Subactivități sau Sheet –ul PART-ACT – GANTT 3 – pentru cazul în care există doar Etape și Activități. Print-ul se va realiza conform modelului prezentat mai jos: “TOTAL, din care Conducător Proiect” și „TOTAL, din care Partener n”, unde n = 1i. Pentru a realiza print-ul se vor ascunde coloanele corespunzătoare Conducătorului de proiect / Partenerului, în funcție de caz, selectând zona respectivă și apăsând click dreapta, apoi Hide.

- În acest mod Planul de realizare nu va mai fi transmis la semnat în toată țara, ci fiecare partener va transmite partea sa.
- Tabelul Excel este necesar a fi completat astfel încât să se vadă toți partenerii și va fi transmis în format electronic (pe CD în EN și RO) – fișier xls.

PLANUL DE REALIZARE A PROIECTULUI

(pe suport hârtie, câte un formular pentru fiecare instituție participantă; pe suport electronic, un singur fișier pentru toți participanții)

Etapă/Activitatea/ Subactivitatea	Titlul Etapei/Activității/Subactivității	Durata			Tip activitate CDI*	Livrabile	TOTAL				Conducător Proiect								
		Data Începerii	Data finalizării	Perioada (zile)							Acronim	Tip instituție***	R						
							Finantare Buget de stat (%)*	Buget							Finantare Buget de stat (%)*	Buget				
								Total	A#	B#						C#	Total	A#	B#	C#
I		03-01-20	31-12-20	363			Subtotal Et. I	0,00	0,00	0,00	0,00	Subtotal Et. I	0,00	0,00	0,00	0,00				
							P	0,00	0,00	0,00	0,00	P	0,00	0,00	0,00	0,00				
							L	0,00	0,00	0,00	0,00	L	0,00	0,00	0,00	0,00				
							D	0,00	0,00	0,00	0,00	D	0,00	0,00	0,00	0,00				
							R	0,00	0,00	0,00	0,00	R	0,00	0,00	0,00	0,00				
I.1		03-01-20	30-06-20	179			Subtotal I.1	0,00	0,00	0,00	0,00	Subtotal I.1	0,00	0,00	0,00	0,00				
							x	Total	A#	B#	C#	x	Total	A#	B#	C#				
							P	0,00	0,00	0,00	0,00	P	0,00	0,00	0,00	0,00				
							L	0,00	0,00	0,00	0,00	L	0,00	0,00	0,00	0,00				
							D	0,00	0,00	0,00	0,00	D	0,00	0,00	0,00	0,00				
I.1.1		03-01-20	30-04-20	118	cod unic (Ex: CF)		Subtotal I.1.1	0,00	0,00	0,00	0,00	Subtotal I.1.1	0,00	0,00	0,00	0,00				
							x	Total	A#	B#	C#	#DIV/0!	Total	A#	B#	C#				
							P	0,00	0,00	0,00	0,00	P	0,00							
							L	0,00	0,00	0,00	0,00	L	0,00							
							D	0,00	0,00	0,00	0,00	D	0,00							
I.1.2		01-03-20	30-06-20	121	cod unic (Ex: CF)		Subtotal I.1.1	0,00	0,00	0,00	0,00	Subtotal I.1.1	0,00	0,00	0,00	0,00				
							x	Total	A#	B#	C#	#DIV/0!	Total	A#	B#	C#				
							P	0,00	0,00	0,00	0,00	P	0,00							
							L	0,00	0,00	0,00	0,00	L	0,00							
							D	0,00	0,00	0,00	0,00	D	0,00							
							R	0,00	0,00	0,00	0,00	R	0,00							
							Subtotal I.1	0,00	0,00	0,00	0,00	Subtotal I.1	0,00	0,00	0,00	0,00				
							x	Total	A#	B#	C#	#DIV/0!	Total	A#	B#	C#				
							P	0,00	0,00	0,00	0,00	P	0,00							
							L	0,00	0,00	0,00	0,00	L	0,00							

PLANUL DE REALIZARE A PROIECTULUI																
(pe suport hârtie, câte un formular pentru fiecare instituție participantă; pe suport electronic, un singur fișier pentru toți participanții)																
Etapă/Activitatea/ Subactivitatea	Titlul Etapei/Activității/Subactivității	Durata			Tip activitate CDI*	Livrabile	TOTAL				Partener 1				
		Data Începerii	Data finalizării	Perioad a (zile)			Finantare Buget de stat (%)*	Buget				Finantare Buget de stat (%)	Buget			
								Total	A#)	B#)	C#)		Total	A#)	B#)	C#)
I		03-01-20	31-12-20	363			Subtotal Et. I	0,00	0,00	0,00	0,00	Subtotal Et. I	0,00	0,00	0,00	0,00
							P	0,00	0,00	0,00	0,00	P	0,00	0,00	0,00	0,00
							L	0,00	0,00	0,00	0,00	L	0,00	0,00	0,00	0,00
							D	0,00	0,00	0,00	0,00	D	0,00	0,00	0,00	0,00
							R	0,00	0,00	0,00	0,00	R	0,00	0,00	0,00	0,00
I.1		03-01-20	30-06-20	179			Subtotal I.1	0,00	0,00	0,00	0,00	Subtotal I.1	0,00	0,00	0,00	0,00
							x	Total	A#)	B#)	C#)	x	Total	A#)	B#)	C#)
							P	0,00	0,00	0,00	0,00	P	0,00	0,00	0,00	0,00
							L	0,00	0,00	0,00	0,00	L	0,00	0,00	0,00	0,00
							D	0,00	0,00	0,00	0,00	D	0,00	0,00	0,00	0,00
I.1.1		03-01-20	30-04-20	118	cod unic (Ex: CF)		Subtotal I.1.1	0,00	0,00	0,00	0,00	Subtotal I.1.1	0,00	0,00	0,00	0,00
							x	Total	A#)	B#)	C#)	#DIV/0!	Total	A#)	B#)	C#)
							P	0,00	0,00	0,00	0,00	P	0,00			
							L	0,00	0,00	0,00	0,00	L	0,00			
							D	0,00	0,00	0,00	0,00	D	0,00			
I.1.2		01-03-20	30-06-20	121	cod unic (Ex: CF)		Subtotal I.1.1	0,00	0,00	0,00	0,00	Subtotal I.1.1	0,00	0,00	0,00	0,00
							x	Total	A#)	B#)	C#)	#DIV/0!	Total	A#)	B#)	C#)
							P	0,00	0,00	0,00	0,00	P	0,00			
							L	0,00	0,00	0,00	0,00	L	0,00			
							D	0,00	0,00	0,00	0,00	D	0,00			
I.2		01-07-20	31-12-20	183			Subtotal I.1	0,00	0,00	0,00	0,00	Subtotal I.1	0,00	0,00	0,00	0,00
							x	Total	A#)	B#)	C#)	x	Total	A#)	B#)	C#)
							P	0,00	0,00	0,00	0,00	P	0,00	0,00	0,00	0,00
							L	0,00	0,00	0,00	0,00	L	0,00	0,00	0,00	0,00
							D	0,00	0,00	0,00	0,00	D	0,00	0,00	0,00	0,00
							R	0,00	0,00	0,00	0,00	R	0,00	0,00	0,00	0,00

.....

Partener n

Pentru un proiect cu 3 parteneri vor fi transmise 4 Planuri de realizare în format printat și un Plan de realizare pe CD în format Excel.